

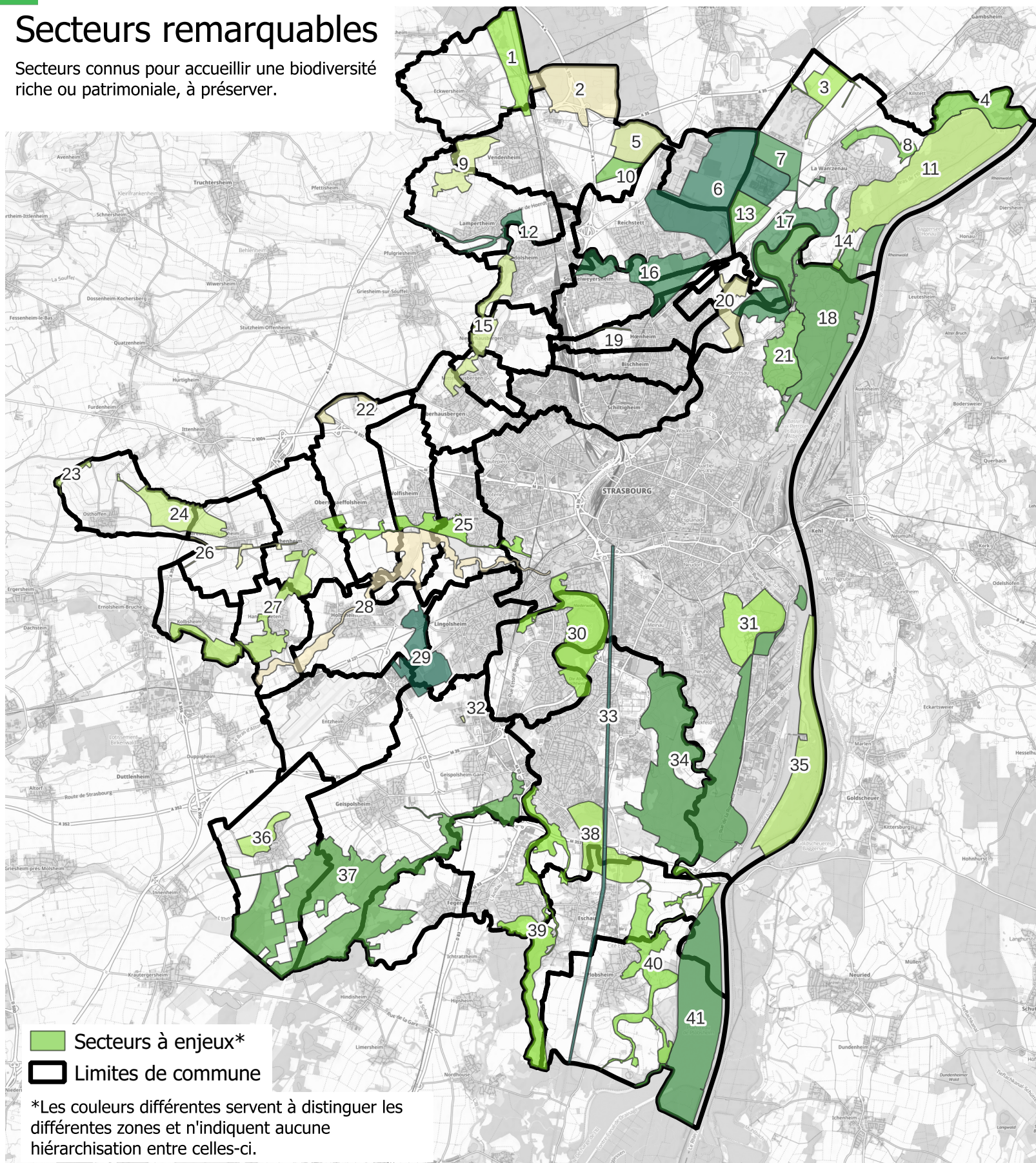

ATLAS DE LA BIODIVERSITÉ COMMUNALE

Secteurs remarquables

Secteurs connus pour accueillir une biodiversité riche ou patrimoniale, à préserver.



- | Code | Nom de la zone |
|------|---|
| 1 | Prairies et boisements du Judenacker |
| 2 | Forêt de Krittwald et lisières |
| 3 | Trame Verte et Bleue de la Niederrohrmatt |
| 4 | Corridors rhénans du Heckenwald et du Hanaurrhein |
| 5 | Bois de Lampertheim et de Mundolsheim |
| 6 | Ried noir de la zone industrielle de la raffinerie de Reischtett |
| 7 | Ried noir de la Wantzenau |
| 8 | Corridor du Grossaltrhein et ancienne gravière |
| 9 | Coteaux du Lerchenberg et du Mulde |
| 10 | Trame Verte et Bleue du Wasen |
| 11 | Forêt rhénane de La Wantzenau |
| 12 | Corridors de la Souffel amont, de Kolbsenbach et du Leisbach |
| 13 | Forêt et prairies de l'Oberleinmatt |
| 14 | Corridor du Salmendkopfgrund |
| 15 | Coteaux d'Hausbergen |
| 16 | Ried de la Souffel aval |
| 17 | Cours, boisements, et prairies de l'Ill de la cité des chasseurs à la Wantzenau |
| 18 | Réserve naturelle de la Robertsau |
| 19 | Haie-corridor renaturée de la piste cyclable à Hoenheim |
| 20 | Ballastière de Bischheim et étangs de la Vogelau |
| 21 | Trame Verte et Bleue de Pourtales et du Grossbeltzwoerth |
| 22 | Bassin et corridor du Musaubach |
| 23 | Corridor du Furdenheimerthal |
| 24 | Prés-vergers des coteaux de Osthoffen-Breuschwickersheim et corridor du Bruchgraben |
| 25 | Canal de la Bruche et zones humides associées de la briquetterie d'Achenheim à strasbourg |
| 26 | Saules têtards à Breuschwickersheim et corridor du Muhlbach |
| 27 | Coteaux de la Bruche et canal de Kolbsheim à Achenheim |
| 28 | Cours et ried de la Bruche de Hangenbieten à Strasbourg |
| 29 | Complexe de gravières à Holtzheim / Lingolsheim |
| 30 | Boucles de l'Ill à Ostwald et corridor de l'Ostwaldergraben |
| 31 | Aérodrome du Polygone et boisement de la Musau |
| 32 | Bassin du Forlen à Geispolsheim |
| 33 | Canal du Rhône au Rhin au sud de Strasbourg |
| 34 | Réserve naturelle de la forêt d'Illkirch-Neuhof |
| 35 | Ile rhénane du Rohrschollen |
| 36 | Coteau du Glockelsberg |
| 37 | Bruch de l'Andlau Nord |
| 38 | Complexe des gravières à Eschau / Illkirch |
| 39 | Corridor des forêts et prairies de l'Ill de Eschau à Illkirch |
| 40 | Trame Verte et Bleue du Rhin Tortu et diffluences |
| 41 | Plan d'eau de Plobsheim et prairies riveraines, et partie nord de la Sommerley |

*Les couleurs différentes servent à distinguer les différentes zones et n'indiquent aucune hiérarchisation entre celles-ci.

